

sura 

TU CAMPO

SEGUROS



Segmento Agro
SOLUCIÓN GANADERA

¿POR QUÉ ELEGIMOS EL SECTOR AGROINDUSTRIAL?

La cadena agroindustrial representa el engranaje más dinamizador de la economía nacional y sus cifras son contundentes. La exportación es la carta fuerte por su valor estratégico (proveedor de divisas).

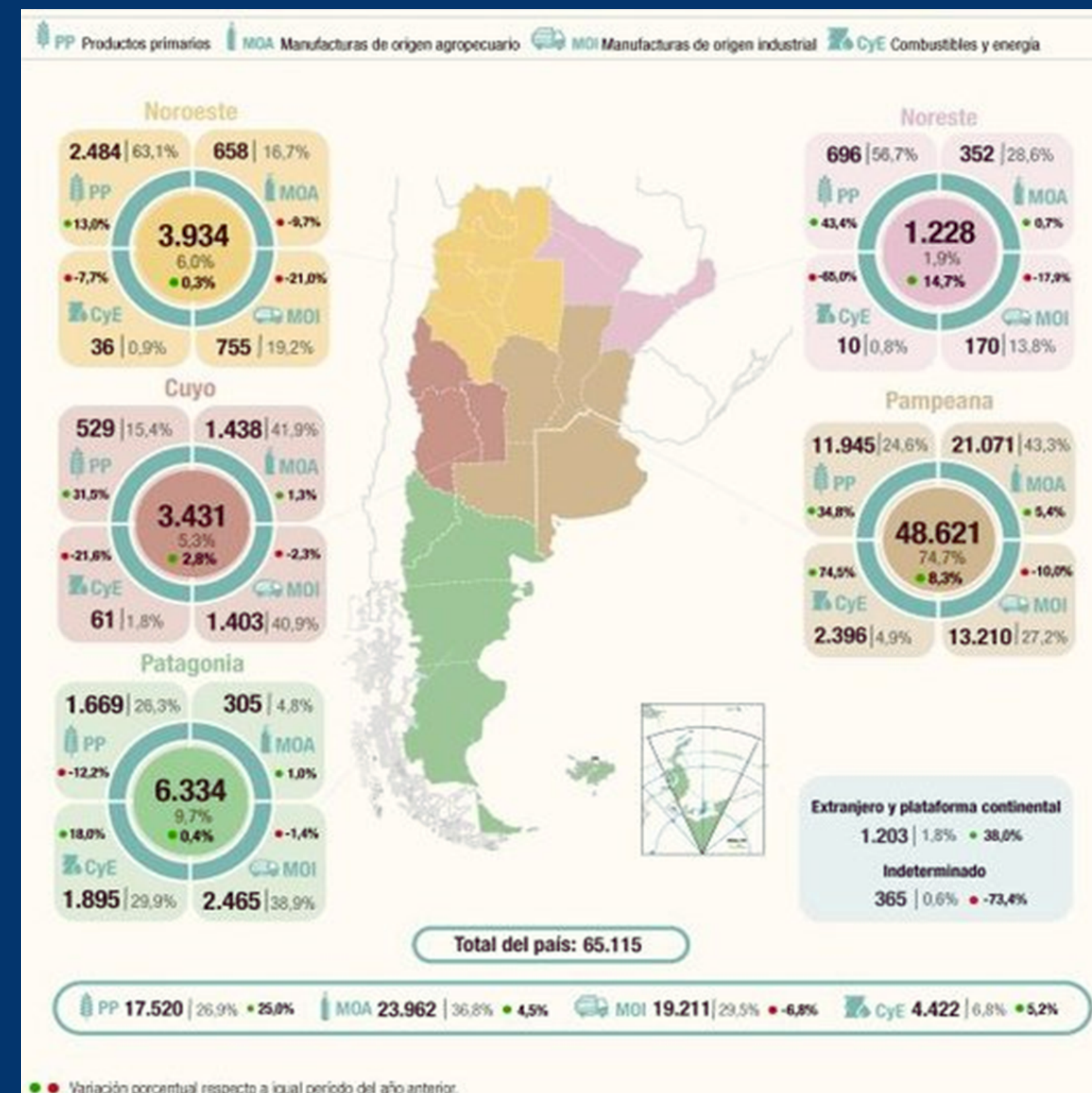

DIMENSIONAMIENTO DEL ECOSISTEMA

70,0 Mill Hectáreas
Superficie Total
Región Pampeana

31,8 mill. has. (45%)
Superficie Sembrada
2021

20,7 Mill (65%)
Superficie
Asegurada 2021

1,063 Mill Has
(5,2%)
SURA

DIMENSIONAMIENTO DEL ECOSISTEMA

70,0 Mill Hectáreas
Superficie Total
Región Pampeana

\$ 28.336 Mill.
Facturación Seguros Agropecuarios
Nacional - 2021

31,8 mill. has. (45%)
Superficie Sembrada
2021

20,7 Mill (65%)
Superficie
Asegurada 2021

1,063 Mill Has
(5,2%)
SURA

\$ 1.275 mill. (4,5%)
SURA
2021

250 pas
SURA
2021

DIMENSIONAMIENTO DEL ECOSISTEMA

70,0 Mill Hectáreas
Superficie Total
Región Pampeana

\$ 28.336 Mill.
Facturación Seguros Agropecuarios
Nacional - 2021

Facturación Ecosistema Agro
2021

31,8 mill. has. (45%)
Superficie Sembrada
2021

20,7 Mill (65%)
Superficie
Asegurada 2021

1,063 Mill Has
(5,2%)
SURA

\$ 1.275 mill. (4,5%)
SURA
2021

250 pas
SURA
2021

\$ 3.600 mill. (5,2%)
SURA
2021

DIMENSIONAMIENTO DEL ECOSISTEMA

222.201
Empresas Agropecuarias
Nacional

113.862 Empresas
Región Pampeana

39.743 (35%)
Empresas Con
Seguro Agrícola

1750 (4,5%)
SURA

130.919
Empresas Act.
Agropecuaria con
Ganado

62.000
Región Pampeana

160 pólizas
Ganado

DIMENSIONAMIENTO DEL ECOSISTEMA

222.201

Empresas Agropecuarias
Nacional

85

Empresas Semilleros
Nacional

113.862 Empresas
Región Pampeana

39.743 (35%)
Empresas Con
Seguro Agrícola

1750 (4,5%)
SURA

3 (3,5%)
SURA 15,992

130.919
Empresas Act.
Agropecuaria con
Ganado

62.000
Región Pampeana

160 pólizas
Ganado

DIMENSIONAMIENTO DEL ECOSISTEMA

222.201

Empresas Agropecuarias
Nacional

85

Empresas Semilleros
Nacional

2.785

Acopios
Nacional

113.862 Empresas
Región Pampeana

39.743 (35%)
Empresas Con
Seguro Agrícola

1750 (4,5%)
SURA

3 (3,5%)
SURA 15,992

30 (11%)
SURA

130.919
Empresas Act.
Agropecuaria con
Ganado

62.000
Región Pampeana

160 pólizas
Ganado

DIMENSIONAMIENTO DEL ECOSISTEMA

222.201

Empresas Agropecuarias
Nacional

85

Empresas Semilleros
Nacional

2.785

Acopios
Nacional

60

Proveedores de Insumos

113.862 Empresas
Región Pampeana

39.743 (35%)
Empresas Con
Seguro Agrícola

1750 (4,5%)
SURA

3 (3,5%)
SURA 15,992

30 (11%)
SURA

7 (11,60 %)
SURA

130.919
Empresas Act.
Agropecuaria con
Ganado

62.000
Región Pampeana

160 pólizas
Ganado



Ruta de Implementación

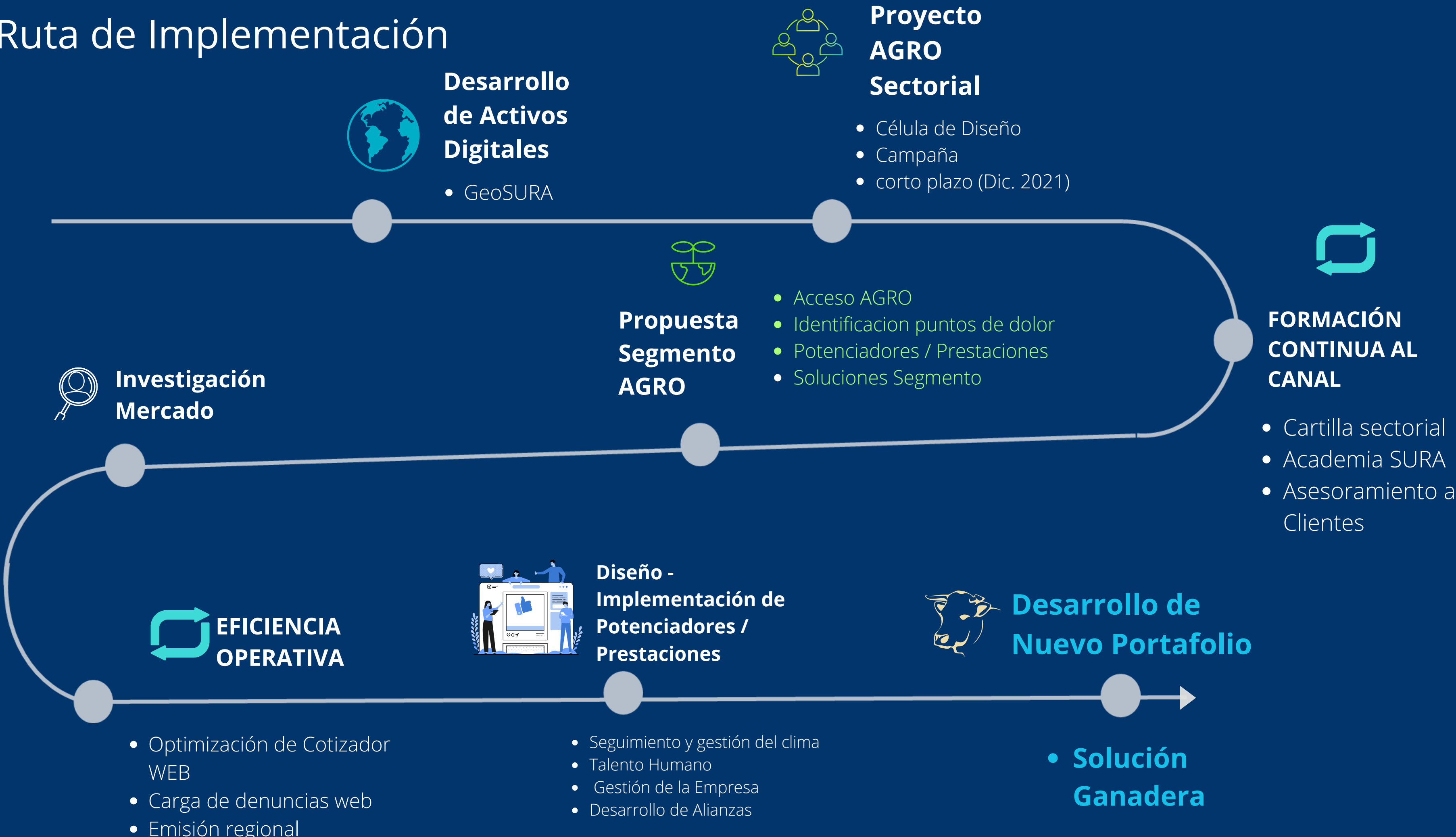



CONTEXTO DEL SEGMENTO GANADERO

- Segmento Objetivo - Empresa Ganadera
- Cambios en el contexto macro económico y de políticas sectoriales. Exportaciones y Consumo Interno.
- Bienestar animal - Sanidad - Alimentación
- Innovación, tecnología y transformación de los procesos productivos. Capacitación Talento Humano.
- Aumento del proceso de retención de vientres por la necesidad de preservar el capital.

Se **rompe la tendencia observada** desde el 2011 en lo que respecta a la tasa de **extracción de machos** (novillos + novillitos) debido a que los rodeos de estas categorías **permanecen más tiempo en el campo**.

CONTEXTO DEL SEGMENTO GANADERO

En el 2006 peso de terminación de faena correspondía a 18 meses y el peso de faena correspondía a 238 kg. res con hueso, en el 2020 las cifras fueron de 12 meses y 250 kg gracias a los procesos de intensificación. En el 2021 las empresas ganaderas implementaron **sistemas defensivos** y recurrieron a **dietas conformadas con una mayor proporción de pasto**, lo que produjo una **extensión de los plazos de terminación** de machos y vaquillonas junto con un **aumento promedio de feana**.

Tasa de extracción de novillos + novillitos y duración media del engorde.

40

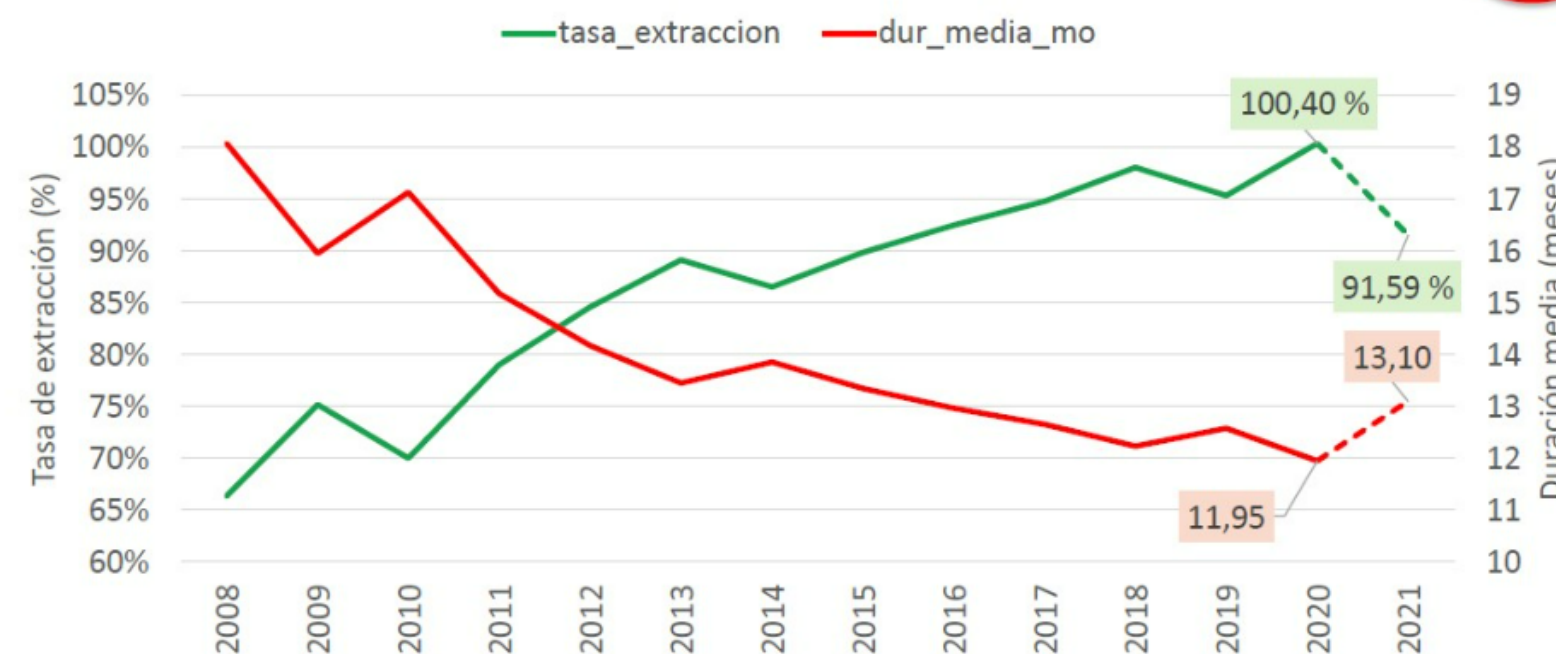

Evolución del peso medio de faena





TU CAMPO
ES TU MUNDO,
ASEGURALO.

Tu futuro no se detiene.
#PedíSURA



GANADERIA



¿Qué actividades cubrimos?

CRÍA: Dar cobertura al proceso las vacas y sus terneros hasta el destete

RECRÍA: Otorgar cobertura al período entre el destete y hasta el peso de ingreso a terminación.

INVERNADA (terminación): Cubrir el proceso posterior al engorde de terneros y otros animales hasta los 520kg o faena.

Tipos de hacienda a cubrir

- El stock permanente, que es el capital hacienda
- De producción, que es el que se vende.

Sistemas de producción a cubrir

Extensiva, semi
intensiva y intensiva

GANADERIA



Opción 1

- Incendio y ahogamiento por Humo
- Rayos y Centellas
- Sacrificio por lesión traumática

GANADERIA



Opción 1

- Incendio y ahogamiento por Humo
- Rayos y Centellas
- Sacrificio por lesión traumática

Opción 2

- Incendio y ahogamiento por Humo
- Rayos y Centellas
- Riesgos de la Naturaleza: Granizo, Inundación, Vientos Fuertes, Temperatura excesiva/Golpe de calor
- Intoxicación alimentaria/Envenenamiento/Empaste

Intoxicación Alimentaria / Envenenamiento

- Cubiertas a consecuencia de de la ingesta de forrajes, raciones o alimentos para animales que no hayan sido adulterados intencionalmente. Alfalfa (M. Sativa), Trébol Blanco (M. Alba) y Trébol rojo (T. platense).

GANADERIA



Opción 1

- Incendio y ahogamiento por Humo
- Rayos y Centellas
- Sacrificio por lesión traumática

Opción 2

- Incendio y ahogamiento por Humo
- Rayos y Centellas
- Riesgos de la Naturaleza: Granizo, Inundación, Vientos Fuertes, Temperatura excesiva/Golpe de calor
- Intoxicación alimentaria/Envenenamiento/Empaste

Opción 3

- Incendio y ahogamiento por Humo
- Rayos y Centellas
- Riesgos de la Naturaleza: Granizo, Inundación, Vientos Fuertes, Temperatura excesiva/Golpe de calor
- Intoxicación alimentaria/Envenenamiento/Empaste
- Enfermedades

Intoxicación Alimentaria / Envenenamiento

- Cubiertas a consecuencia de de la ingesta de forrajes, raciones o alimentos para animales que no hayan sido adulterados intencionalmente. Alfalfa (M. Sativa), Trébol Blanco (M. Alba) y Trébol rojo (T. platense).

Enfermedades

- DVB: Diarrea Viral Bovina
- IBR Rinotraqueitis - causado por Herpes Virus Bovino Tipo 1
- PI3 ParaInfluenza Tipo 3
- Haemophilus somnus
- Enterotoxemias causadas por Clostridium perfringens Tipo C y D
- Carbunco bacteriano causado por Bacillus anthracis
- Gangrena gaseosa causada por distintos virus

INNOVACIÓN

GANADERIA

Beneficios para el empresario ganadero

- Cobertura a medida
- Se adapta a distintos sistemas productivos
- Permite combinar diferentes actividad (punta a punta)
- Acceso GeoSURA para seguimiento de pasturas e ITH



Accesos

- Canales: WEB PRODUCTORES > Proyecto GPAS
- Cotizador WEB
- GEOSURA
- Clientes: Empresas Sura



- Segmentación como herramienta para ajustar la propuesta de valor
- Desarrollo de competencias comerciales – **Programa Experto Agro.**
- Acompañamiento al canal
Relacionamiento con clientes
- Participación en ferias y eventos de agroindustria

Alianzas

- Agro Pro + AZ Group + Agropago

Prestaciones Específicas

- Talento Humano: búsqueda y capacitación – **AZ Group**
- GeoSURA y Boletines Climáticos
- Comunidad SURA Agro

Modelo Operativo

- Agro como segmento
- Empresas SURA como vehículo de implementación.

Soluciones AGRO

- Nuevo producto – Ganadería.
- Oferta de soluciones globales al segmento

Herramientas de Comunicación

- Cartillas del Ecosistema
- Pack de Piezas Digitales

Prestaciones Generales (Empresas SURA)

- Diagnóstico de tendencias
- Agendamiento a formaciones y talleres
- Biblioteca de herramientas e información
- Salud Financiera
- Talento Humano



Relevancia

Potenciadores Específicas

- Talento Humano: búsqueda y capacitación – **AZ Group**
- GeoSURA y Boletines Climáticos aplicados a la Ganadería
- [Comunidad SURA Agro](#)



- Precipitación y precipitación acumulada
- Temperatura en superficie
- Temperatura de tope nuboso
- NDVI
- ITH - Índice Temperatura y Humedad
- Boletines de Pronósticos Climáticos SURA

MUCHAS GRACIAS

SEGUROS

